Maratona di Sant'Antonio: sport, cultura e sociale

Presentate a palazzo Moroni le iniziative legate alla corsa in programma il 27 aprile. Il meeting "Città di Padova" al Colbachini

Una vetrina per tutta la città. È questo che si propone di essere la Maratona di Sant'Antonio, che vedrà il via il 27 aprile da Vedelago per la nona volta. Come la manifestazione ideata da Silvana Santi per l'Assindustria farà anche da "veicolo per le eccellenze della città", lo hanno spiegato ieri in una conferenza stampa il sindaco di Padova Flavio Zanonato, l'assessore allo sport Claudio Sinigaglia, il presidente della società gialloblù Federico de' Stefani, il coordinatore di Civitas Antonio Sambo, il presidente della Veneranda Arca del Santo Gianni Berno, don Dante Carraro del Cuamm e il presidente del Coni Padova Dino Ponchio.

La presenza dei rappresentanti non solo delle istituzioni e del mondo sportivo testimoniano proprio l'intenzione di dare spazio a varie realtà culturali e sociali di Padova. Come già annunciato quest'anno, le medaglie che saranno consegnate a chi porterà a termine la maratona oppure una delle stracittadine porteranno inciso uno dei bassorilievi

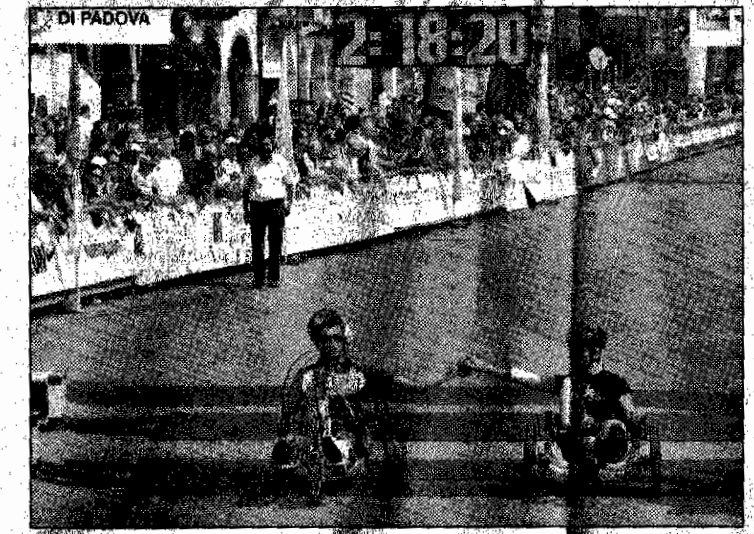

La gara riservata ai disabili sarà come sempre molto avvincente

dell'Arca del Santo. Proprio oggi, con la traslazione dei resti del Santo, inizierà il processo di ristrutturazione dell'Arca.

Anche Sambo di Civitas e don Dante del Cuamm hanno sottolineato questo legame, che si concretizzerà con la partecipazione di tutto il corpo della maratona, che sarà inaugurato il 25 aprile.

«La città partecipa in maniera intensa a questo evento – ha detto il sindaco Zanonato – Una manifestazione che si segnala per la straordinaria partecipazione, oltre che per l'eccellente livello sportivo». Concetto che è stato poi sottolineato anche da de' Stefani e da Ponchio, che hanno ricordato come la maratona ormai non sia più un "fenomeno" legato soltanto al mondo dell'atletica.

Sul piano puramente tecnico è stata invece sottolineata la grande partecipazione degli atleti disabili. Questa non è una novità, visto che le caratteristiche del percorso favoriscono in modo particolare le prestazioni degli atleti in carrozzina. Sono già oltre 180 i partecipanti nelle diverse categorie ai campionati italiani disabili che si terranno ancora una volta a Padova. Tra questi, gli specialisti Francesca Porcellato e Thomas Geierspichler (austriaco che in Prato della Valle ha già stabilito un record mondiale), ma anche uno dei personaggi simbolo dello sport dei disabili, Alex Zanardi.

Una novità importante invece non arriva da un annuncio ufficiale, ma si legge tra le righe. Nella rivista della Maratona di Sant'Antonio viene indicata la data del Meeting Città di Padova 2008, il 31 agosto. La sede: lo stadio Colbachini.

Massimo Zilio

Pallavolo serie B

Saladini-BigMat un derby da non perdere

(m.zi.) Ruota tutto attorno al derby di Mestrino la giornata della B di volley. Con i campionati ormai sulla via della conclusione, solo Saladini e Vergati BigMat Sarmeola restano in corsa per degli obiettivi concreti. Per Sarmeola si tratta di tenere tre preziosissimi punti di vantaggio su Bibione per continuare a conservare il primo posto che vale la promozione diretta.

A Mestrino invece sembra che il derby possa essere una sorta di ultima spiaggia. L'avversario è di quelli davvero complicati da affrontare, ma le motivazioni di una partita del genere potrebbero dare l'energia per arrivare anche a un risultato a sorpresa, indispensabile per provare a recuperare quei quattro punti (in quattro partite) che tengono Mestrino distante dalla permanenza in B2.

Cementeria di Monselice e Simeonato Silvolley invece ormai non hanno molto da chiedere al loro campionato. I primi saranno impegnati in casa per una partita con

BASKET